RAPPORT DE GÉNÉROSITÉ 2020

Engageons-nous pour l'éducation !

FONDATION JES FRANKLIN
SOUS ÉGIDE DE LA FONDATION DE MONTCHEUIL

LA FONDATION JES-FRANKLIN

SA DEVISE

« Engageons-nous pour l'éducation ! »

Créée en mai 2019, à la suite du Fonds de dotation JES-Franklin, la Fondation JES-Franklin, sous égide de la Fondation de Montcheuil, a comme **acronyme JES** pour Jésuite Éducation Solidarité.

SA MISSION

Faire vivre la solidarité éducative à Franklin, auprès des familles et de la communauté éducative, **et dans les œuvres jésuites.**

SA VISION

Ouvrir davantage Franklin à la différence, accompagner l'établissement dans ses projets et évolutions, renforcer les liens avec la famille jésuite.

SES VALEURS

Attention à l'autre et à la différence.
Dialogue avec l'établissement et la famille jésuite.
Intégrité.

LA FONDATION DE MONTCHEUIL

Fondation jésuite pour l'éducation, la formation et la recherche en sciences religieuses, elle soutient notamment le Centre Sèvres et le réseau Loyola Formation ainsi que de nombreuses associations et œuvres jésuites. Elle est fondation abritante depuis 2018. Sont entrées sous son égide, ces deux dernières années, de nombreuses fondations d'établissements scolaires jésuites parmi lesquelles Ginette, Tivoli (à Bordeaux), Provence (à Marseille), Le Caousou (à Toulouse), La Providence (à Amiens). Plus d'informations sur son site internet : **https://fondation-montcheuil.org.**

LA FONDATION JÉSUITE POUR L'ÉDUCATION
Fondation de Montcheuil

ÉDITORIAL

DE PASCALE CHABERT, PRÉSIDENTE

La Fondation JES fête ses dix-huit mois d'existence et poursuit sa mission imperturbablement malgré le contexte sanitaire du printemps dernier, qui s'est imposé à nous brutalement. Cette situation a bouleversé la vie de certains, les organisations familiales et professionnelles de tous ; elle a aussi accentué les difficultés des plus vulnérables d'entre nous et autour de nous. Soyez donc particulièrement remerciés pour votre générosité.

Dans ce contexte, la Fondation a tout mis en œuvre en 2020 pour que la priorité soit donnée à la solidarité auprès des familles touchées par les conséquences économiques de la crise sanitaire. Elle a aussi veillé à l'accompagnement des enfants autistes de notre Classe Soleil pour que la continuité pédagogique soit au rendez-vous.
En externe également, la Fondation s'est rendue présente tout au long de l'année auprès d'œuvres jésuites dont les besoins se sont faits plus pressants durant ces « crises » successives : les ARPEJ, résolues à poursuivre l'accompagnement pédagogique des enfants et des jeunes même en distantiel, et le JRS, dans sa mission de soutien des réfugiés.

Nouveautés de l'automne 2020 : quelques jeunes méritants en 2ème année de classes préparatoires se verront octroyer une bourse « Loyola Prépas », sous le parrainage d'un de nos généreux donateurs, et Franklin bénéficiera d'une aide pour l'achat de matériel numérique à destination des professeurs.

2021 va requérir, encore et toujours, une vigilance et une attention de tous les instants auprès des plus fragiles. La Fondation poursuivra sans relâche son soutien supplémentaire ponctuel aux familles particulièrement éprouvées par la crise économique et sa présence attentive auprès des œuvres accompagnant au quotidien les enfants et jeunes en situation de précarité.

Par ailleurs, nous vous donnerons très bientôt des nouvelles d'un projet qui verra le jour courant 2021 au cœur de notre établissement.

Aucune des initiatives que nous menons ne pourrait exister sans vous.
Mobilisons-nous pour que la solidarité et le partage vivent toujours plus au sein de notre communauté.

Nous comptons sur vous !

LES CHIFFRES CLÉS

2 305 000 euros

Montant collecté depuis 2013
(par le Fonds de 2013 à 2019, puis par la Fondation à partir de 2019)

401 000 euros

Montant collecté en 2020

448 dons

depuis mai 2019,
date de création de la Fondation

Subventions accordées en 2020 par la Fondation

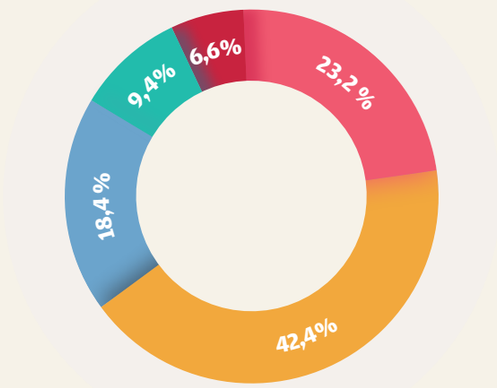

- Solidarité famille, éducative
- Classe Soleil
- Œuvres externes (ARPEJ 14, ARPEJ Saint-Denis, JRS, AFEP)
- Urgence Liban
- Solidarité prépas

Don moyen au Fonds par source pour 2018-2019

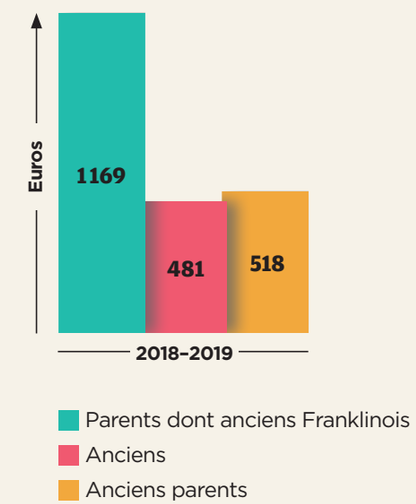

Solde affecté aux projets futurs

LES FAITS MARQUANTS

22 novembre 2019

PREMIER GALA DE LA FONDATION JES-FRANKLIN

Plus de 300 personnes, parents, anciens, amis de Franklin se sont retrouvés pour un Gala à Franklin. Une soirée conviviale animée par un temps de présentation de la Fondation et une levée de dons.

Février – Mars 2020

PETITS DÉJEUNERS DE LA FONDATION

Des petits déjeuners conviviaux, pour rassembler les parents autour de la Fondation, ont été organisés au Petit Collège lors du Festival du Livre un samedi de début février et au Grand Collège avant le confinement. L'occasion d'un échange informel pour parler des projets de la Fondation.

Avril 2020

NUMÉRISATION DE LA CAMPAGNE DE LA FONDATION

Crise sanitaire oblige, la Fondation a appelé à soutenir les œuvres de solidarité par le biais de communications mail et sur les réseaux sociaux. Des appels qui ont été entendus puisque les bienfaiteurs ont été au rendez-vous.

Mai 2020

VIDÉO DU RÉALISATEUR ET ACTEUR CHRISTOPHE MALAVOY

En raison du confinement, la Dictée pour la Classe Soleil prévue le 27 mars a dû être annulée. Néanmoins, l'acteur et réalisateur a témoigné, par le biais d'une vidéo, de son soutien à la Classe Soleil.

20 novembre – 2 décembre 2020

LEVÉE DE DONS EN LIGNE DE LA FONDATION JES-FRANKLIN

Confinement obligeant, la Fondation a organisé du 20 novembre au 2 décembre une levée de dons en ligne sur la plateforme www.drouotonline.com, proposant 35 lots, parmi lesquels des statues de saint Ignace, des objets liturgiques de Franklin et des moments de qualité – sportifs, artistiques, culturels et spirituels.

LES PROJETS MENÉS EN 2020

Soutien des scolarités

Les scolarités de vingt-deux élèves (hors prépa) ont été partiellement ou totalement financées par la Fondation JES-Franklin, lors de l'année scolaire 2019 - 2020.
La Fondation a renforcé son aide par un dispositif spécial de soutien aux familles mises en difficulté par le contexte sanitaire et économique. Dispositif qu'elle reconduit sur toute l'année scolaire 2020-2021.
Nul ne doit en effet être empêché d'étudier à Saint-Louis de Gonzague pour des raisons financières.

SOLIDARITÉ FAMILLES

L'entraide entre les parents permet aux enfants d'effectuer leur scolarité à Franklin.
Les aides sont accordées en toute discrétion.
Le dossier de demande est accessible sur www.jes-franklin.org

Dotation allouée en 2020
44 000 €

Besoin de financement pour 2021
50 000 €

Dotation d'ordinateurs

Pour accompagner les élèves de Franklin dans leur apprentissage à distance, imposé par la situation sanitaire, la Fondation a doté d'un ordinateur certains élèves, soutenus par ailleurs financièrement dans leur scolarité.

Dotation allouée en 2020 3 800 €

BOURSES PRÉPAS

Lors de l'année scolaire 2019-2020, six étudiants de prépa ECE, boursiers d'État, ont été aidés par la Fondation JES-Franklin et ont pu bénéficier d'une réduction de leurs frais de scolarité de 50 % à 100 %.
Parmi eux, Claire Pirat, qui a intégré HEC, a accepté de donner son témoignage (page 9). En 2021, ce sont sept élèves qui seront soutenus de la même façon. Grâce à l'aide de la Fondation, l'une d'entre eux pourra également poursuivre des cours personnalisés d'italien en vue des concours.

Dotation allouée en 2020
14 000 €

Besoin de financement pour 2021
15 000 €

CLASSE SOLEIL

Besoin de financement pour 2021
101 500 €

Six élèves de 3 et 4 ans sont actuellement scolarisés en Classe ULIS de maternelle au Petit Collège. La pédagogie, le matériel et les formations requièrent un solide budget. Pendant le confinement, l'enseignante et la psychologue ont poursuivi l'accompagnement des élèves par des visioconférences avec les familles grâce au soutien de la Fondation JES-Franklin. Elle a aussi pris en charge les frais de matériels achetés pour la mise en place, chez elles, de la pédagogie de l'A.B.A, adaptée aux enfants aux troubles autistiques.

Dotation allouée en 2020 90 000 €

PARTICIPATION À L'ÉQUIPEMENT NUMÉRIQUE DE PROFESSEURS

Dans un contexte incertain, avec des temps de confinement et parfois de quarantaine obligatoire, les professeurs ont dû développer un enseignement distantiel dès le mois de mars. Certains ont rencontré des difficultés techniques du fait d'un équipement informatique insuffisant.
Pour leur permettre de travailler plus sereinement et les soutenir dans ce changement de modalités pédagogiques, la Fondation a proposé à Franklin une aide pour l'achat de matériel numérique à destination de quinze professeurs.

Dotation allouée en 2020 5 250 €

DISPOSITIF D'URGENCE AU LIBAN

À la suite de l'explosion à Beyrouth, le 4 août 2020, la Fondation JES-Franklin a souhaité s'associer aux familles libanaises et aux collèges jésuites durement éprouvés.
Elle a ainsi appelé la communauté franklinoise à soutenir le projet de reconstruction des collèges Notre-Dame de Jamhour et Saint-Grégoire, en faisant un don à la Fondation Jésuite pour la solidarité internationale l'OMCFAA, ce qu'elle a elle-même fait.

Dotation allouée en 2020 20 000 €

Merci à la Fondation Perce-Neige, qui soutient la Classe Soleil depuis 7 ans.

LES PROJETS MENÉS EN 2020

SOUTIEN AUX ASSOCIATIONS ET ŒUVRES JÉSUITES D'ÉDUCATION ET DE SOLIDARITÉ

JRS (*Jesuit Refugee Service*) France

En raison du confinement, le JRS École de Français et le JRS Jeunes ont dû se réinventer et chercher de nouvelles manières de lutter contre l'isolement. Il a fallu accompagner les demandeurs d'asile et les réfugiés, ainsi qu'anticiper les demandes, dans le respect des normes sanitaires : école de français, hébergement, intégration et activités de co-construction culturelle. Le JRS a sollicité la Fondation notamment pour financer des licences Zoom, héberger des jeunes réfugiés et maintenir le centre d'accueil ouvert durant l'été.

Dotation allouée en 2020 11 000 €

ARPEJ Saint-Denis

AFEP

L'Association Forézienne d'Écoles de Production, établissement du Réseau Loyola Formation destiné à former en production des jeunes en difficulté, a vraiment souffert du confinement. À l'arrêt pendant plusieurs mois, l'école de production de Saint-Etienne a dû fermer temporairement ses sections textile, mécanique, métallerie et bâtiment. Cela a impacté la formation des élèves ainsi que les sources de financement de l'école, qui n'a pas pu vendre ses productions. La Fondation JES-Franklin a été sollicitée pour soutenir cette entité et elle poursuivra son aide en 2021 pour permettre aux élèves de la section métallerie de mener à bien un projet de clôture pour l'école.

Dotation allouée en 2020 10 000 €

ARPEJ 14 et ARPEJ Saint-Denis

Les ARPEJ (Accompagnement vers la Réussite des Parents Et des Jeunes) sont des associations cofondées par des anciens de Saint-Louis de Gonzague. Elles ont pour objectif d'accompagner les jeunes de quartiers moins favorisés dans leur apprentissage scolaire et le déploiement de leur personne.
Pendant le confinement, les locaux ont dû fermer mais l'ARPEJ 14 a proposé un dispositif de suivi à distance. La Fondation JES-Franklin a renforcé son aide financière dans ce contexte critique.
À la Toussaint, un nouveau projet a vu le jour entre des élèves de Saint-Louis de Gonzague et des jeunes de l'ARPEJ 14. Pendant une semaine, sous la houlette de M. Alain Pochet, professeur de théâtre à Franklin, ils ont travaillé ensemble l'improvisation et préparé une pièce jouée le dernier jour (voir témoignage en page 9).
À la rentrée scolaire, l'ARPEJ Saint-Denis a pour sa part poursuivi sa mission auprès des jeunes, malheureusement dans une configuration réduite en raison des directives sanitaires.

Dotation allouée en 2020 pour ARPEJ 14 15 300 €

Dotation allouée en 2020 pour ARPEJ Saint-Denis 2 500 €

TÉMOIGNAGES DE BÉNÉFICIAIRES

DES MAINS TENDUES SUR MON CHEMIN

« Étudier en classes préparatoires est une expérience enrichissante mais aussi éprouvante. Les difficultés financières ont un impact d'autant plus considérable sur la réussite des étudiants. En effet, c'est un cursus qui implique de consacrer beaucoup de temps, d'énergie et d'attention à son travail. Les étudiants en classes préparatoires ne peuvent pas se permettre de travailler à côté pour payer leurs études, ni de renoncer à une alimentation équilibrée, ou encore de subir le poids d'une insécurité économique qui viendrait s'ajouter à la pression déjà très forte. La Fondation JES-Franklin a bien compris cela : outre le fait qu'elle ait financé une part importante de ma scolarité à Franklin, elle m'a trouvé un logement en urgence à proximité de l'établissement pendant les grèves des transports, de manière à ce que je puisse continuer sereinement mes études. Il ne s'agit pas que d'une aide matérielle : chaque petit coup de pouce est un témoignage de soutien et de confiance à l'étudiant, qui voit souvent ses difficultés financières comme un frein à sa réussite. Aujourd'hui, je suis à HEC alors que je n'y croyais plus. Ce sont toutes ces mains tendues sur mon chemin qui m'ont convaincue de ne pas baisser les bras. »

Claire Pirat, ancienne élève boursière, actuellement étudiante à HEC

NOUS AVONS APPRIS À MIEUX NOUS EXPRIMER

Pendant les vacances de la Toussaint, cinq élèves de Franklin et quatre jeunes accompagnés par l'association jésuite de soutien scolaire ARPEJ 14 ont pris une semaine de cours de théâtre ensemble, sous la houlette du professeur de Franklin, Alain Pochet. Un projet soutenu financièrement par la Fondation JES-Franklin.

« Jusqu'ici, je n'avais jamais fait de théâtre. Ce sont les responsables de l'ARPEJ 14 qui nous ont proposé à moi ainsi qu'à plusieurs jeunes suivis par l'association, de faire une semaine de théâtre au Collège Saint-Louis de Gonzague. Nous avions quelques appréhensions à passer une semaine sur nos deux semaines de vacances à prendre des cours, comme en classe. Mais en réalité, c'était une bonne expérience. Dès le début, le professeur et les élèves de Franklin ont su nous mettre à l'aise. Nous avons fait connaissance avant de nous lancer dans l'improvisation, puis de finir la semaine par une pièce de théâtre moderne. Nous avons appris beaucoup de choses : à bien communiquer, à mieux nous exprimer à l'oral, à enrichir notre vocabulaire. Je recommencerais volontiers et encouragerai les autres à vivre cette expérience. »

Marylène Eryan, 15 ans, étudiante en 1ère accompagnée par l'ARPEJ 14

LES NOUVEAUX PROJETS POUR 2021

LA FONDATION JES-FRANKLIN ET LES BOURSES LOYOLA PRÉPAS POUR LES CLASSES PRÉPARATOIRES

FONDATION JES FRANKLIN

SLG

Un mot sur la Fondation JES-Franklin

Créée en mai 2019, la Fondation JES-Franklin est abritée par la Fondation de Montcheuil, fondation jésuite pour l'éducation. Son objet a pour cœur l'éducation et la solidarité à Saint-Louis de Gonzague et dans la famille ignatienne, comme son acronyme JES – pour JÉSUITE ÉDUCATION SOLIDARITÉ – l'indique.
La Fondation JES-Franklin vient ainsi soutenir des familles pour financer la scolarité de leurs enfants lors d'années difficiles du point de vue économique ou tout au long de leur parcours dans l'établissement. Elle offre aussi cette possibilité pendant les années de classes préparatoires aux Écoles de commerce en proposant des bourses aux familles entrant dans des critères de revenus justifiant une aide financière. La Fondation JES-Franklin est également un solide appui pour la Classe Soleil, qui accueille six enfants autistes de trois à six ans au Petit Collège, le primaire de Franklin.
La Fondation JES-Franklin vit des dons et de l'engagement de toutes les personnes qui se sentent reconnues par sa cause et ses valeurs. Pour en savoir plus sur l'aide proposée aux familles, offrir sa contribution ou encore faire un don, il est possible d'aller sur le site www.jes-franklin.org et/ou de contacter sa déléguée générale Ariane Rollier-Bouet sur **a.bouet@franklinparis.com / Tél. : 01 44 30 45 72.**

Les Bourses LOYOLA Prépas

Initiées en automne 2020, les Bourses LOYOLA Prépas ont pour objectif d'aider financièrement des étudiants méritants entrant en deuxième année de classe préparatoire à Franklin. Parrainées par le Fonds de dotation ABRAHAM HANNIBAL de M. François Thiellet, dont l'objet est l'action sociale, elles permettent à quatre élèves d'être sélectionnés au terme d'une première année prometteuse. Un jury composé de la présidente de la Fondation JES-Franklin, du préfet des classes préparatoires à Saint-Louis de Gonzague, de l'aumônier et de professeurs en ECE, étudie les candidatures en fin de première année. Les bourses, d'une valeur de 2500 euros chacune, sont remises au début de leur deuxième année aux quatre étudiants sélectionnés. Ced en vue de pourvoir à des besoins matériels corrélés à leur vie de préparationnaires : frais de matériel, [illegible]

LES CRITÈRES POUR Y CONCOURIR ET LES DÉLAIS :

- **Avoir étudié** une première année en classe préparatoire à Saint-Louis de Gonzague avec la volonté d'y passer en deuxième année ;
- **Avoir manifesté** une vraie assiduité dans le travail tout au long de l'année (indépendamment de son niveau) ;
- **Avoir fait preuve** d'un bel état d'esprit, mesuré notamment par l'engagement collectif et par la qualité du dossier et de la lettre de motivation ;
- **Avoir un niveau de revenus** (sans être nécessairement boursier) et/ou une composante familiale justifiant de l'usage efficace de cette bourse.

Il sera demandé aux élèves d'envoyer leur dossier complet **avant le 30 avril** sur **a.bouet@franklinparis.com**, à l'attention d'Ariane Rollier-Bouet, délégué générale de la Fondation JES-Franklin, en y **incluant le formulaire d'inscription ainsi qu'une lettre de motivation** justifiant le souhait de concourir à une Bourse LOYOLA Prépas et expliquant l'usage qui serait fait de celle-ci. Informations détaillées sur **www.jes-franklin.org.**

Précision

Il n'est pas possible d'être éligible à la Bourse MEJ si l'on bénéficie déjà d'une bourse. Aussi, les élèves pourraient-ils renoncer à l'une d'entre elles ou concourir aux deux, et choisir en septembre de deuxième année de renoncer à celle d'MEJ, s'ils le souhaitaient, au profit de la Bourse LOYOLA Prépas.

[illegible] www.jes-franklin.org

BOURSES LOYOLA PRÉPAS

À la rentrée scolaire prochaine, quatre jeunes passant en deuxième année de préparation aux écoles de commerce à Franklin pourront bénéficier de nouvelles bourses de 2 500 euros chacune. Parrainées par le Fond de dotation Abraham Hanibal de M. François Thiellet, elles ont pour vocation de soutenir des élèves méritants pour financer des besoins matériels corrélés à leur vie de préparationnaires : frais de matériel scolaire, de logement, de connexion internet, etc. Un jury remettra, après discernement, les bourses aux élèves sélectionnés, qui ne sont pas nécessairement boursiers.

Dotation allouée pour 2021
10 000 €

MEJ

Besoin de financement en 2021
10 000 €

Le Mouvement Eucharistique des Jeunes est un mouvement éducatif qui s'adresse aux enfants et aux jeunes de 7 à 18 ans. Le MEJ les aide à développer toutes leurs qualités pour qu'ils parviennent à s'engager de manière personnalisée et responsable dans leurs milieux de vie. Il met en œuvre une pédagogie axée sur des activités culturelles, sportives et de plein air lors desquelles ont lieu des temps d'échanges et de réflexions.
En 2021, le MEJ souhaite doubler ses efforts pour continuer d'accompagner particulièrement les familles mises en difficulté financière par la situation sanitaire, afin que leurs enfants puissent participer aux activités du MEJ, notamment au rassemblement de la famille ignatienne à Marseille en 2021.

RÉSEAU MAGIS

Besoin de financement en 2021
2 500 €

Le réseau Magis concerne les jeunes de 18 à 35 ans. Son objectif est de leur fournir des moyens de construction humaine et spirituelle, inspirés par la pédagogie et la spiritualité ignatiennes. Il organise par exemple des sessions de formation sur la santé et l'écologie ainsi que des rencontres et temps de rassemblements entre jeunes chrétiens.
Le réseau a sollicité la Fondation JES-Franklin pour soutenir le financement d'une session l'été prochain.

AU LARGE AVEC IGNACE !
TOUS SAINTS MARSEILLE 2021

LOYOLA XXI À MARSEILLE

À la Toussaint prochaine, du 30 octobre au 1er novembre 2021, les jésuites et la famille ignatienne, parmi lesquels élèves, parents et professeurs de 14 établissements scolaires, se retrouveront à Marseille, lors du rassemblement Loyola XXI, dont le thème sera « Au large, avec Ignace ! Tous Saints – Marseille 2021 ».
L'année ignatienne s'ouvrira le 20 mai et sera marquée par deux événements : le 400e anniversaire de la canonisation des saints Ignace de Loyola et François-Xavier et le 500e anniversaire de la blessure d'Ignace de Loyola à Pampelune.
La Fondation JES-Franklin souhaite permettre à tous de participer à cet événement, en contribuant aux frais qu'il génère.

Besoin de financement en 2021
5 000 €

TÉMOIGNAGES DE DONATEURS

CONJUGUER BONNE ACTION ET BONNE GESTION DE SON PATRIMOINE

Mère de famille à Franklin, Nathalie M. donne à la Fondation JES-Franklin par le biais d'une donation d'usufruit temporaire. Elle explique sa démarche.

« Donner à la Fondation JES-Franklin m'est apparu évident en tant que parent d'élèves : lorsque j'étais jeune, mes parents m'avaient expliqué qu'ils donnaient un peu plus que la scolarité pour aider les enfants de certaines familles en difficulté à poursuivre leurs études au sein de l'établissement.

À Saint-Louis de Gonzague, la Fondation participe à de nombreux projets qui nous concernent directement : l'aide aux familles, la Classe Soleil et des projets de rénovation.

Sans notre aide financière, ces beaux projets ne peuvent aboutir !

Nous avons opté récemment pour une donation d'usufruit temporaire.
Cette forme de donation permet à la Fondation JES-Franklin de percevoir les revenus d'un bien immobilier pendant une durée déterminée.
Elle ne peut ni le vendre ni le donner. **En parallèle, ce bien, dont nous restons nu-propriétaires, n'est pas ou plus déclarable à l'IFI (Impôt sur la Fortune Immobilière).**
Cette forme de donation permet ainsi de conjuguer bonne action et bonne gestion de son patrimoine. »

AVEZ-VOUS PENSÉ AU LEGS ?

Comme toute fondation, la Fondation JES-Franklin est habilitée à recevoir des legs.

Si cela vous intéresse d'y réfléchir et d'en connaître le dispositif, une réunion d'information sur le legs est proposée par le P. Bruno Régent, sj, référent Legs pour les œuvres jésuites et la notaire Maître Pauline Malplate, le lundi 11 janvier 2021, à 14h, à la Maison provinciale des jésuites, au 42 bis rue de Grenelle 75007 Paris.
Des séances sont régulièrement organisées en ce sens.
Plus d'informations sur www.jesuites.com

LA GOUVERNANCE DE LA FONDATION JES-FRANKLIN

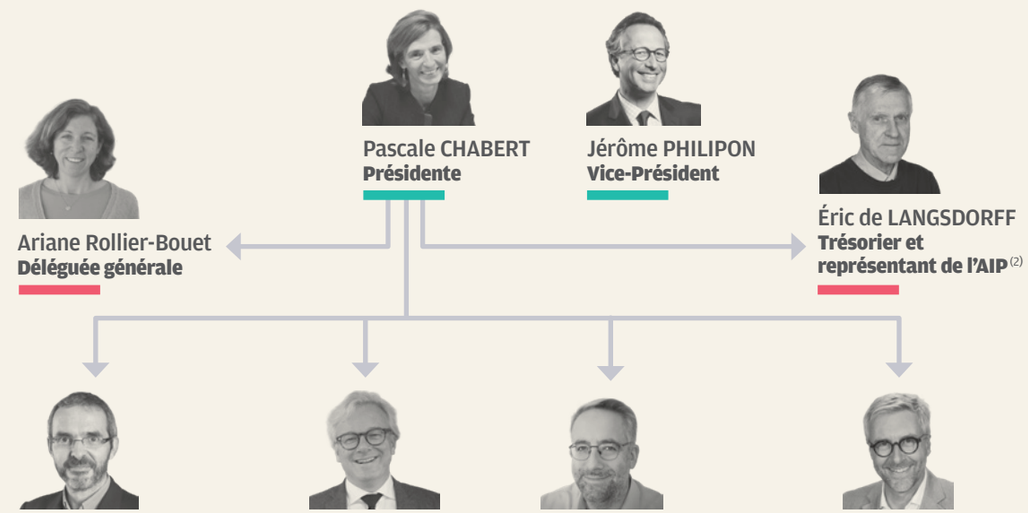

ÉQUIPE

Présidée par Pascale Chabert, la Fondation JES-Franklin est gouvernée par son comité de gestion, dont font partie un représentant de la Fondation de Montcheuil, le P. Thierry Dobbelstein sj, et le directeur de l'établissement Saint-Louis de Gonzague, Laurent Poupart. Au quotidien, elle est pilotée par Ariane Bouet, sa déléguée générale, qui anime une équipe d'une trentaine d'ambassadeurs, bénévoles et parents d'élèves à Franklin.
Abritée par la Fondation de Montcheuil, elle bénéficie de son expertise et du soutien de ses services.

RGPD

Vous recevez ce *Rapport de générosité* parce que vous êtes parent d'élève, ancien élève, parent d'ancien élève ou ami du Collège Saint-Louis de Gonzague-Franklin. Si vous ne souhaitez plus recevoir de communications de la part de la Fondation JES-Franklin, vous pouvez demander la rectification ou la suppression de vos données à **solidarite@franklinparis.com.**
Les informations recueillies dans le formulaire (page 14) sont uniquement destinées au traitement de votre don. Ces informations sont utilisées par la Fondation JES-Franklin sous égide de la Fondation de Montcheuil pour l'établissement de votre reçu fiscal, ainsi qu'à des tiers qu'elle mandate pour l'envoi de ses campagnes de communication. Ces données sont conservées uniquement pour la durée strictement nécessaire à la réalisation des finalités précisées. Depuis la loi « Informatique et libertés » du 6 janvier 1978 modifiée, vous bénéficiez d'un droit d'accès et de rectification des informations qui vous concernent. Si vous souhaitez exercer ce droit et obtenir les informations vous concernant, veuillez vous adresser à **Ariane Rollier-Bouet, solidarite@franklinparis.com.**

(1) Association responsable - (2) Association propriétaire

La Fondation remercie particulièrement :

■ L'APEL (Association des parents d'élèves) de Franklin pour son soutien et son relais auprès des parents ainsi que pour sa participation financière à la solidarité des familles ■ L'Association des anciens de Franklin, qui partage ses initiatives et se fait écho de la Fondation auprès des anciens de Saint-Louis de Gonzague ■ Ses donateurs pour leur générosité et leur fidélité, parmi lesquels M. François Thiellet pour le projet des bourses Loyola Prépas ■ Tous ceux qui acceptent de témoigner : acteurs, personnes soutenues, donateurs ■ Tous ceux qui œuvrent, conseillent et soutiennent la Fondation au quotidien ■ Ses ambassadeurs, précieux relais auprès des parents et acteurs des projets de la Fondation :

Petit Collège : Samer et Yasmina COMAIR (JE), Aymeric du MESNIL (12e), Mathieu DAUDE LAGRAVE (12e), Arnaud BEAUFORT (11e), Jérôme BAUFINE-DUCROCQ (11e), Pierre ESTRADE (10e), Grégoire CHATILLON (10e), François GORDON (9e), Louis-Arthur KAHN (9e), Aurélie MARTIN (8e), Nathalie de KERNIER (8e), Fady LAHAME (7e), Raphaël de CORMIS (7e). **Grand Collège :** Costanza BABOIN (6e), Hélène PHAM (6e), Marie de TAISNE (5e), Bastien THOMAS (5e), Abir YOUSSEF (4e), Emmanuelle de KERLEAU (4e), Agnès CHARBONNEL (3e), Ségolène QUINTIN (3e), Marion FLICHY (2nde), Véronique LAMOUROUX (2nde), Thierry et Maryline PINART (1ère), Ana DELCROIX (1ère), Sylvie JUMENTIER (Tle), Stéphane PERROTTO (Tle). **Prépa :** Youmna KAMEL.

BON DE SOUTIEN AUX ACTIONS DE SOLIDARITÉ

Oui je soutiens les actions de la Fondation JES-Franklin

Coupon-réponse à adresser à **Fondation JES-Franklin sous égide de la Fondation de Montcheuil – 42 rue de Grenelle – 75007 PARIS**

Nom : ..... Prénom : .....

Adresse : .....

.....

Téléphone : ..... ou : ..... Mail : .....

Conformément à la loi « Informatique et libertés », vous disposez d'un droit d'accès, de rectification et de suppression vous concernant par simple demande écrite.

Pour la campagne N°2003-FKL, je vous adresse un don de :

❏ 100 € ❏ 300 € ❏ 500 € ❏ 1000 € ❏ Autre montant : ..... €

❏ Parent d'élève(s) en classe de : ..... ❏ Ancien (année de sortie) : .....

❏ Ami ❏ Parent d'anciens ❏ Grand-parent ❏ Autre

Par carte bancaire ou par virement bancaire sur la plateforme de paiement en ligne sécurisée : **https://don.fondation-montcheuil.org/fondation-fkl**

Par chèque bancaire à l'ordre de la Fondation JES-Franklin.

Je laisse à la Fondation JES-Franklin le soin d'affecter mon don en fonction des projets en cours.

Date :

Signature :

Nouveau

Vous pouvez effectuer un virement par carte bancaire mensualisé ou annuel en ligne avec ce bulletin.

❏ 10 €/mois ❏ 50 €/mois ❏ 100 €/mois ❏ 200 €/mois ❏ Autre montant/mois : ..... €

Pour la mise en place du virement, indiquer à votre banque le compte suivant :
IBAN Fondation JES-Franklin FR76 3000 4028 3700 0110 7972 494 et le BIC : BNPAFRPPXXX

BÉNÉFICIEZ DE DISPOSITIONS FISCALES TRÈS AVANTAGEUSES GRÂCE À LA FONDATION

IMPÔT SUR LE REVENU

Réduction d'impôt égale à **66 %** **des sommes versées,** dans la limite de **20 % du revenu imposable.**

Par exemple, après déduction de l'IR, un don de 500€ revient à 170€.

La fraction des dons excédant le plafond est reportable sur les cinq années suivantes.

LEGS, ASSURANCE-VIE ET USUFRUIT

Les dons peuvent aussi s'effectuer sous forme de legs, dons d'assurance-vie et dons d'usufruit et bénéficient à ce titre de la fiscalité avantageuse propre à une fondation.

IMPÔT SUR LA FORTUNE IMMOBILIÈRE

Réduction d'impôt égale à **75 %** **des sommes versées,** dans la limite de **50 000 euros.**

Par exemple, après déduction de l'IFI, un don de 1000€ revient à 250€.

IMPÔT SUR LES SOCIÉTÉS

Réduction d'impôt égale à **60%** **du montant des sommes versées** pour un don inférieur à **20 000 €,** ou, dans le cas d'un don supérieur à **20 000 €,** ne pas dépasser (seul ou cumulativement avec d'autres dons)

0,5 % du chiffre d'affaires hors taxes. (Si ce seuil est dépassé, l'excédent est reportable pendant 5 exercices).

Ariane Rollier-Bouet est à votre disposition pour répondre à vos questions.
N'hésitez pas à la contacter par mail : a.bouet@franklinparis.com

COMMENT FAIRE UN DON ?

Par carte bancaire, sur la plateforme de paiement en ligne sécurisée, onglet « Faites un don » sur **www.jes-franklin.org**

Par chèque, à l'ordre de la Fondation JES-Franklin, en l'accompagnant du bon de soutien ci-contre.

Par virement, en passant par la plateforme de don « Faites un don » sur **www.jes-franklin.org** ou directement sur **https://don.fondation-montcheuil.org/fondation-fkl**

UNE DICTÉE POUR LA CLASSE SOLEIL

VENDREDI
12
MARS 2021

Sous le parrainage d'Amélie Nothomb, une dictée solidaire pour tous (parents, élèves, professeurs, anciens, amis, etc.) afin de permettre aux élèves de la Classe Soleil de partir en voyage d'équithérapie.

CONTACTEZ-NOUS

Ariane Rollier-Bouet
Déléguée générale de la Fondation JES-Franklin

01 44 30 45 72

solidarite@franklinparis.com
ou sur www.jes-franklin.org

42 rue de Grenelle
75007 Paris

RETROUVEZ-NOUS

Conception et réalisation : Philippe Lagorce – lagorce11@gmail.com – Coordination : Mathilde Fauvage – matcaradec@yahoo.fr
Photos : Hélène Winkel, Fondation JES-Franklin, Saint-Louis de Gonzague, AFEP, JRS, ARPEJ 14, ARPEJ Saint-Denis, MEJ, Réseau MAGIS, Ariane Rollier-Bouet.

FONDATION JES FRANKLIN
SOUS ÉGIDE DE LA FONDATION DE MONTCHEUIL